Dates d'inscription

de votre Accueil de Loisirs

« Jean Mermoz » à Clermont-Fd

Vacances de Printemps & Eté 2024

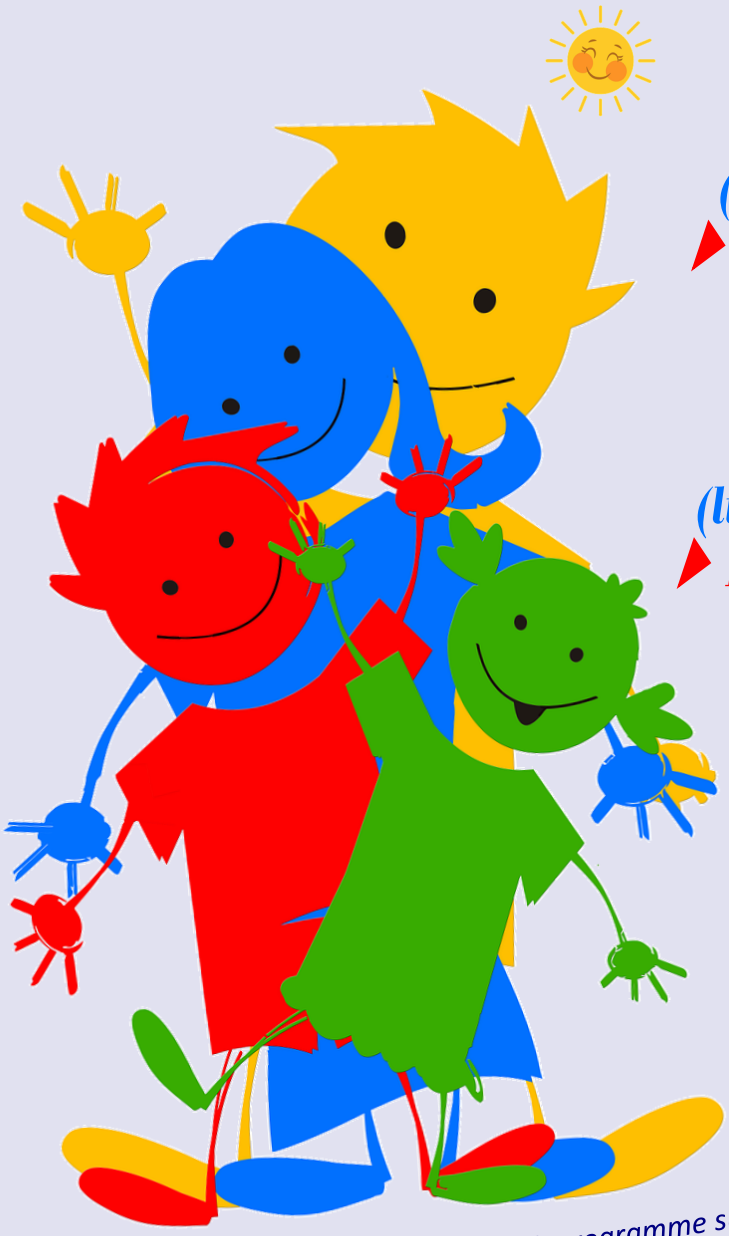

Vacances de Printemps

(lundi 15 avril - vendredi 26 avril 2024)

Inscription : mercredi 20 mars

Vacances d'Eté

(lundi 8 juillet - vendredi 30 août)

Inscription : mercredi 15 mai

< Fiche d'inscription & programme sur
www.casicheminots-auvni.fr >

A.L.S.H. « Jean Mermoz »
Ancienne route d'Aulnat
Stade du Dépôt - 63100 Clermont-Ferrand
directionalsh63@casi-auvni.fr
☎ 06 84 80 46 38 / ☎ 04 70 05 85 64

* * *

Ouvert tous les mercredis & toutes les vacances scolaires
Accueil à partir de 7h45 jusqu'à 17h45

* * *

Tarification selon le quotient familial

⚠ **Capacité de 40 places dont 8 places pour les -6 ans**

CASI DES CHEMINOTS AUVERGNE-NIVERNAIS
68 bis av. Ed. Michelin - 63100 Clermont-Fd
☎ 04 73 98 24 54 - SNCF : 55 07 98 ✉ siege63@casi-auvni.fr

19/02/2024